ventano

FENSTERBESCHLÄGE

GARNITURES DE FENÊTRE

KATALOG | CATALOGUE

ÜBER VENTANO

Die hochwertigen Replikate historischer Türbeschläge und Fenstergriffe von Ventano helfen Ihnen bei der denkmalgerechten Restaurierung oder Modernisierung ihrer Altbauwohnung, Jugendstilvilla oder ihres historischen Bürogebäudes.

Antike Haustüren, Wohnungs- oder Zimmertüren und Fenster bewahren mit unseren Drückergarnituren und Fensteroliven - antik - Ihren unverwechselbaren Charakter. Hergestellt werden die Replikate aus Messing, unlackiert und Gusseisen weitgehend wie früher im Sandgussverfahren mit einem hohen Anteil an Handarbeit. Jedes Stück ein Unikat.

Neben einer großen Auswahl von Formen für Gründerzeit, Jugendstil oder Historismus bieten wir Ihnen eine Vielzahl an unterschiedlichen Oberflächen. Sie träumen von Fenstergriffen in Messing poliert, patiniert oder mit Antik-oberfläche oder einer Drückergarnitur für die Haustür mit Drehknauf? Bei uns werden Sie auf jeden Fall fündig.

À PROPOS DE VENTANO

Les répliques Ventano de quincaillerie de porte et fenêtre historiques, vous aidera à restaurer votre ancien bâtiment ou moderniser votre vieil appartement, villa art nouveau ou votre immeuble de bureaux historiques.

Avec nos ensembles de poignées de porte et poignées de fenêtre - antiques, conservent les portes des anciennes maisons, les portes d'appartement ou de chambre, ainsi les fenêtres ont un caractère unique. Les répliques sont en laiton non vernis et en fonte. Fabriqué, selon un procédé manuel et artisanal, avec le processus de moulage au sable. Chaque pièce est unique.

À côté de notre grand choix de formes et styles Art Nouveau, Art déco...etc., nous vous proposons une variété de finitions différentes. Vous rêvez de poignées de fenêtre en laiton poli, patiné ou avec une finition antique ou d'un jeu de béquilles pour une porte d'entrée avec un bouton tournant ou fixe ? Vous trouverez certainement ce que vous cherchez chez Ventano.

INDEX
INDICE

PRODUKTCODES *CODES PRODUITS*	6
FENSTERGRIFFE *POIGNÉES DE FENÊTRE*	8
ROSETTEN *ROSACES*	15
RASTERROSETTEN *ROSACES AVEC SYSTÈME VERROUILLAGE*	17
GEKRÖPFTE FENSTERBESCHLÄGE *BÉQUILLE À COL REHAUSSÉ*	18
ABSCHLIESSBARE FENSTERGRIFFE *POIGNÉE DE FENÊTRE*	20

INDEX
INDICE

ZUBEHÖR
ACCESSOIRES DE FENÊTRE 22

FARBOBERFLÄCHEN
COULEUR FINITIONS 24

PFLEGEHINWEISE
INSTRUCTIONS D'ENTRETIEN 28

ORIGINAL - NACHGEFERTIGT
ORIGINALE - REPRODUIT 30

REFERENZEN
LES RÉFÉRENCES 32

MODELLBEISPIELE
EXEMPLES DE MODÈLES 34

AUFBAU DER PRODUKTCODES
STRUCTURE DES CODES PRODUITS

Die Produktcodes für die Fensterbeschläge von Ventano bestehen aus einer 4-stelligen Nummer und weiteren Spezifizierungen.
Les codes de produits pour les ferrures de fenêtre de Ventano se composent d'un numéro à 4 chiffres et d'autres spécifications.

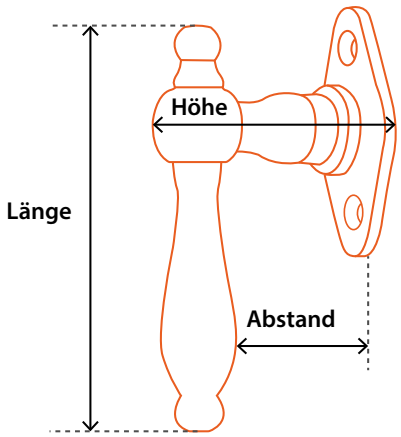

Dortmund
Chambéry
Nr. 3141-81

Länge | *Longueur*	99 mm
Höhe | *Hauteur*	61 mm
Abstand / *Espace*	42 mm

Gibt die Art der Rosette an. In diesem Fall zeigen eine historische Rosette.
Spécifie le type de rosace. Dans ce cas, il s'agit d'une rosace historique.

3141-81

Die Zahl gibt das Modell des Fenstergriff an.
Le numéro indique le modèle de la poignée de fenêtre.

Vorangestellt wird den Produktcodes ein Buchstabe, der die Beschaffenheit der Oberfläche bezeichnet:
Les codes des produits sont précédés d'une lettre indiquant le type de la finition:

A	MESSING (antik) / *LAITON (antique)*
B	MESSING (poliert) / *LAITON (poli)*
P	MESSING (patiniert) / *LAITON (patiné)*
N	MESSING (glänzend vernickelt) / *LAITON (nickelé poli)*
NM	MESSING (vernickelt und matt gebürstet) / *LAITON (nickelé mat brossé)*
IRF	GUSSEISEN (antik) / *FONTE (antique)*

A

B

P

N

NM

IRF

FENSTERGRIFFE

POIGNÉES DE FENÊTRE

Klosterneuburg
Gros Caillou
Nr. 3021-74

Länge | *Longueur*	110 mm
Höhe | *Hauteur*	57 mm
Abstand | *Espace*	36 mm

Nürnberg XL
Muette XL
Nr. 3061-81

Länge | *Longueur*	115 mm
Höhe | *Hauteur*	70 mm
Abstand | *Espace*	48 mm

Art Nouveau
Chantilly
Nr. 3121-81

Länge | *Longueur*	105 mm
Höhe | *Hauteur*	55 mm
Abstand | *Espace*	38 mm

Düsseldorf
Giverny
Nr. 3122-81

Länge | *Longueur*	112 mm
Höhe | *Hauteur*	54 mm
Abstand | *Espace*	37 mm

München
Chambéry
Nr. 3141-81

Länge | *Longueur*	99 mm
Höhe | *Hauteur*	61 mm
Abstand | *Espace*	42 mm

Lüneburg
Bourg-en-Bresse
Nr. 3153-81

Länge | *Longueur*	80 mm
Höhe | *Hauteur*	50 mm
Abstand | *Espace*	35 mm

Eschersbach
Amiens
Nr. 3171-28

Länge | *Longueur*	100 mm
Höhe | *Hauteur*	57 mm
Abstand | *Espace*	40 mm

Spandau
Gascogne
Nr. 3191-81

Länge | *Longueur*	106 mm
Höhe | *Hauteur*	58 mm
Abstand | *Espace*	35 mm

WEITEREN OBERFLÄCHEN
AUTRES SURFACES

A B P N NM IRB

Siemensstadt
Mulhouse
Nr. 3311-81

Länge | *Longueur*	90 mm
Höhe | *Hauteur*	48 mm
Abstand | *Espace*	36 mm

Ulm
Dijon
Nr. 3351-81

Länge | *Longueur*	128 mm
Höhe | *Hauteur*	52 mm
Abstand | *Espace*	31 mm

HO Seefeld
Brest
Nr. 3361-81

Länge | *Longueur*	100 mm
Höhe | *Hauteur*	64 mm
Abstand | *Espace*	48 mm

HO Schmalenberg L
Toulon L
Nr. 3362-85

Länge | *Longueur*	110 mm
Höhe | *Hauteur*	62 mm
Abstand | *Espace*	45 mm

Sylt
Nice
Nr. 3381-81

Länge | *Longueur*	100 mm
Höhe | *Hauteur*	55 mm
Abstand | *Espace*	38 mm

Berlin
Nancy
Nr. 3492-81

Länge | *Longueur*	82 mm
Höhe | *Hauteur*	46 mm
Abstand | *Espace*	33 mm

Gifhorn
Paris
Nr. 3011-81

Länge | *Longueur*	142 mm
Höhe | *Hauteur*	72 mm
Abstand | *Espace*	42 mm

Innsbruck
Limoges
Nr. 3041-81

Länge | *Longueur*	140 mm
Höhe | *Hauteur*	70 mm
Abstand | *Espace*	36 mm

Grünau
Odéon
Nr. 3081-81

Länge | *Longueur*	136 mm
Höhe | *Hauteur*	75 mm
Abstand | *Espace*	40 mm

Karlshorst
Èvry
Nr. 3091-81

Länge | *Longueur*	134 mm
Höhe | *Hauteur*	74 mm
Abstand | *Espace*	44 mm

Griffoberfläche
Finition du manche

Keramik schwarz
Céramique noire

Keramik weiß
Céramique blanche

Ebenholz schwarz
Ébène noire

Hartholz, „Wildeiche“
Bois dur, chêne

Büffelhorn,
echtes Naturprodukt
Corne de buffle,
produit naturel

Kronach
Colombes
Nr. 3182-85

Länge | *Longueur*	135 mm
Höhe | *Hauteur*	62 mm
Abstand | *Espace*	40 mm

WEITEREN
OBERFLÄCHEN
AUTRES SURFACES

A

B

P

N

NM

IRB

Zillertal
Invalides
Nr. 3254-81

Länge | *Longueur*	129 mm
Höhe | *Hauteur*	64 mm
Abstand | *Espace*	40 mm

Dahausen
Bondy
Nr. 3411BH-81

Länge | *Longueur*	107 mm
Höhe | *Hauteur*	68 mm
Abstand | *Espace*	39 mm

Uhlenberg
Fontainebleau
Nr. 3102-28

Länge | *Longueur*	77 mm
Höhe | *Hauteur*	55 mm
Abstand | *Espace*	35 mm

Uhlenberg S
Provins S
Nr. 3103-29

Länge | *Longueur*	54 mm
Höhe | *Hauteur*	55 mm
Abstand | *Espace*	35 mm

Würzburg
Marley le Roi
Nr. 3131-81

Länge | *Longueur*	110 mm
Höhe | *Hauteur*	58 mm
Abstand | *Espace*	38 mm

Essen
Seine
Nr. 3151-81

Länge | *Longueur*	73 mm
Höhe | *Hauteur*	54 mm
Abstand | *Espace*	34 mm

Dresden XL
Senlis XL
Nr. 3152-81

Länge | *Longueur*	94 mm
Höhe | *Hauteur*	52 mm
Abstand | *Espace*	39 mm

Leipzig
Courchevel
Nr. 3161-81

Länge | *Longueur*	67 mm
Höhe | *Hauteur*	50 mm
Abstand | *Espace*	35 mm

Pforzheim
Annecy
Nr. 3221-81

Länge | *Longueur*	82 mm
Höhe | *Hauteur*	52 mm
Abstand | *Espace*	41 mm

Leverkusen
Besançon
Nr. 3241-81

Länge | *Longueur*	88 mm
Höhe | *Hauteur*	52 mm
Abstand | *Espace*	42 mm

Solingen
Vézelay
Nr. 3251-81

Länge | *Longueur*	95 mm
Höhe | *Hauteur*	60 mm
Abstand | *Espace*	36 mm

Solingen klein
Beaune
Nr. 3252-81

Länge | *Longueur*	95 mm
Höhe | *Hauteur*	55 mm
Abstand | *Espace*	30 mm

Solingen XL
Saint Malo XL
Nr. 3253-81

Länge | *Longueur*	95 mm
Höhe | *Hauteur*	69 mm
Abstand | *Espace*	44 mm

Heidelberg
Bourges
Nr. 3261-81

Länge | *Longueur*	85 mm
Höhe | *Hauteur*	52 mm
Abstand | *Espace*	40 mm

Osnabrück
Vierzon
Nr. 3271-81

Länge | *Longueur*	94 mm
Höhe | *Hauteur*	62 mm
Abstand | *Espace*	39 mm

WEITEREN
OBERFLÄCHEN
AUTRES SURFACES

Erfurt
Champagne
Nr. 3281-28

Länge | *Longueur*	71 mm
Höhe | *Hauteur*	48 mm
Abstand | *Espace*	36 mm

Braunschweig
Olivet
Nr. 3292-81

Länge | *Longueur*	84 mm
Höhe | *Hauteur*	49 mm
Abstand | *Espace*	42 mm

Mönchengladbach
Montargis
Nr. 3293-81

Länge | *Longueur*	81 mm
Höhe | *Hauteur*	49 mm
Abstand | *Espace*	38 mm

Alfeld
Le Havre
Nr. 3301-81

Länge | *Longueur*	73 mm
Höhe | *Hauteur*	52 mm
Abstand | *Espace*	42 mm

Weiden
Lille
Nr. 3321-81

Länge | *Longueur*	79 mm
Höhe | *Hauteur*	52 mm
Abstand | *Espace*	40 mm

FO Seefeld
Toulouse
Nr. 3371-81

Länge | *Longueur*	90 mm
Höhe | *Hauteur*	42 mm
Abstand | *Espace*	29 mm

FO Alt Wien L
Rouen L
Nr. 3372-85

Länge | *Longueur*	100 mm
Höhe | *Hauteur*	40 mm
Abstand | *Espace*	24 mm

Altona
Rennes
Nr. 3401-81

Länge | *Longueur*	80 mm
Höhe | *Hauteur*	54 mm
Abstand | *Espace*	38 mm

Zeltweg
Metz
Nr. 3522-81

Länge | *Longueur*	89 mm
Höhe | *Hauteur*	55 mm
Abstand | *Espace*	36 mm

ROSETTEN

ROSACES

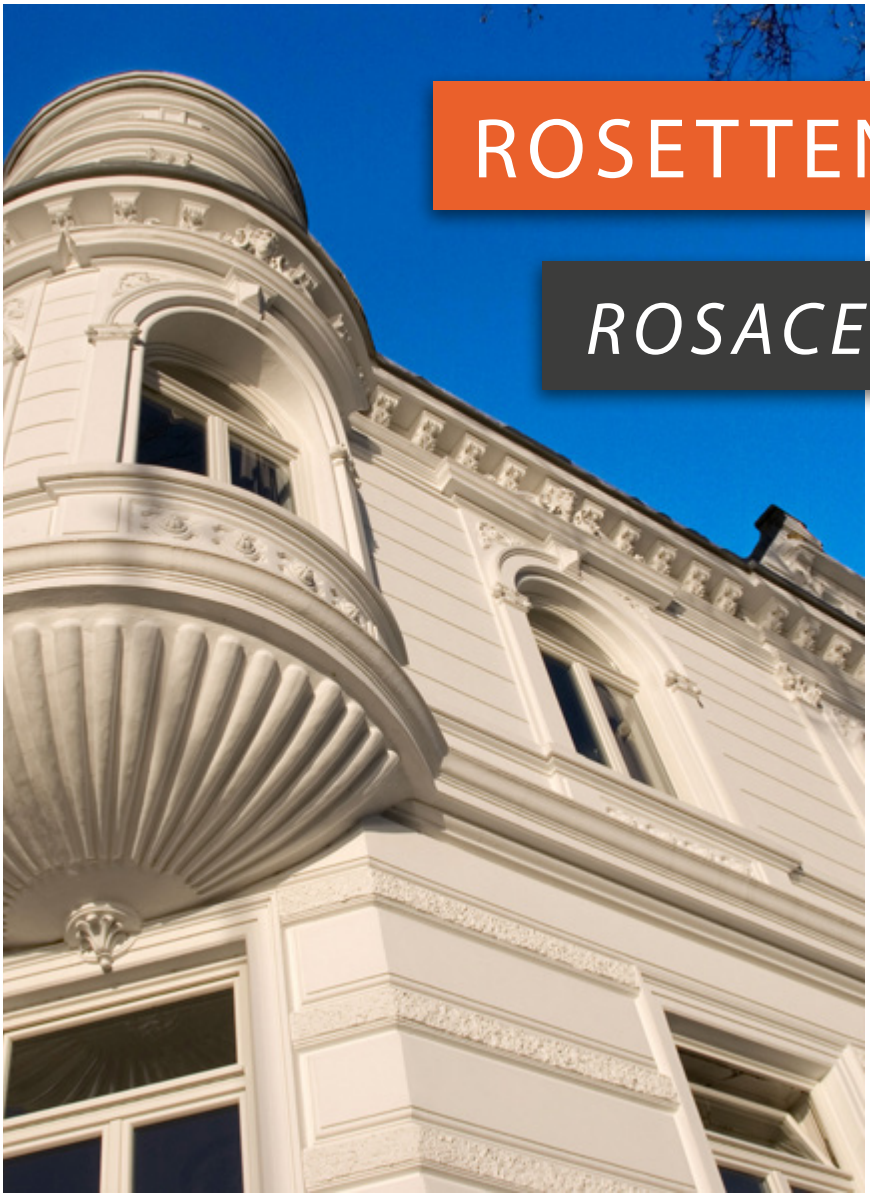

R 28

Länge | *Hauteur*	62 mm
Breite | *Largeur*	32 mm
Schraublochabstand Entraxe de fixation	43 mm

R 30

Länge | *Hauteur*	71 mm
Breite | *Largeur*	27 mm
Schraublochabstand Entraxe de fixation	43 mm

R 71

Länge | *Hauteur*	57 mm
Breite | *Largeur*	32 mm
Schraublochabstand Entraxe de fixation	43 mm

R 72

Länge | *Hauteur*	62 mm
Breite | *Largeur*	26 mm
Schraublochabstand Entraxe de fixation	43 mm

R 74

Länge | *Hauteur*	65 mm
Breite | *Largeur*	29 mm
Schraublochabstand *Entraxe de fixation*	43 mm

WEITEREN
OBERFLÄCHEN
AUTRES SURFACES

A B P N NM IRB

R 76

Länge | *Hauteur*	80 mm
Breite | *Largeur*	25 mm
Schraublochabstand *Entraxe de fixation*	43 mm

R 78

Länge | *Hauteur*	100 mm
Breite | *Largeur*	35 mm
Schraublochabstand *Entraxe de fixation*	70 mm

R 81

Länge | *Hauteur*	64 mm
Breite | *Largeur*	32 mm
Schraublochabstand *Entraxe de fixation*	43 mm

R 819

Länge | *Hauteur*	64 mm
Breite | *Largeur*	32 mm
Schraublochabstand *Entraxe de fixation*	43 mm

R 85

Länge | *Hauteur*	64 mm
Breite | *Largeur*	24 mm
Schraublochabstand *Entraxe de fixation*	43 mm

R 88

Länge | *Hauteur*	140 mm
Breite | *Largeur*	27 mm
Schraublochabstand *Entraxe de fixation*	120 mm

Terrassentürbeschlag

Ferrure pour porte-fenêtre

R 851

Länge | *Longueur*	64 mm
Breite | *Largeur*	30 mm
Höhe | *Hauteur*	8 mm
Schraublochabstand *Entraxe de fixation*	43 mm

R 4851PZ

Länge | *Longueur*	84 mm
Breite | *Largeur*	30 mm
Höhe | *Hauteur*	8 mm
Schraublochabstand *Entraxe de fixation*	62 mm

RASTERROSETTEN

ROSACES AVEC SYSTÈME VERROUILLAGE

Die Rasterrosette entsprechen in Funktion, Form und Abmessungen modernen Fenstergriff-Rosetten. Die Rasterfunktion sorgt dafür, dass der Griff in waagerechte oder senkrechter Position einrastet. Damit stellen Sie sicher, dass die Griffe immer genau senkrecht oder waagerecht stehen.

La rosace avec système de verrouillage correspond aux rosaces modernes de poignée de fenêtre en termes de fonction, de forme et de dimensions. Le système de verrouillage, vous pouvez verrouiller la poignée en position horizontale ou verticale. Pratique pour les fenêtres oscillo-battantes.

RR

Länge | *Hauteur*	62 mm
Breite | *Largeur*	30 mm
Abstand | *Distance*	43 mm

R87

Länge | *Hauteur*	81 mm
Breite | *Largeur*	36 mm
Abstand | *Distance*	43 mm

WEITEREN OBERFLÄCHEN
AUTRES SURFACES

A B P N NM IRB

GEKRÖPFTE FENSTERBESCHLÄGE

BÉQUILLE À COL REHAUSSÉ

Fenstergriff, gekröpft - perfekt für ihre dänischen Fenster.

In der skandinavischen Architektur an dänischen Fenstern, aber auch in einigen älteren Gebäuden Norddeutschlands weisen die Fenster eine Besonderheit auf: Sie öffnen nach außen. Große Fenstergriffe oder Volloliven können daher oft nicht eingesetzt werden. Bei unseren Halboliven, gekröpft zeigt der Griff wie ein moderner Fenstergriff nur in eine Richtung. Durch die besondere Form dieses Antik-Fensterbeschlags entsteht nicht nur ausreichend Platz zu Rahmen oder Sprossen für ein bequemes Handling, die kompakte Optik mit seiner besonderen Linienführung schafft eine zeitlose Eleganz.

Poignée de fenêtre à col rehaussé - parfait pour vos fenêtres ouvrant vers l'extérieur.

Dans l'architecture scandinave des fenêtres danoises, mais aussi sur certains anciens bâtiments du nord de l'Allemagne, les fenêtres ont une particularité : elles s'ouvrent vers l'extérieur « ouverture à l'anglaise ». Les grandes poignées de fenêtre ou les poignées à bouton ne peuvent donc souvent pas être utilisées. Avec nos poignées à col rehaussé, la poignée ne montre que dans une direction, comme une poignée de fenêtre moderne. La forme particulière de cette ancienne ferrure de fenêtre, ne crée pas seulement un espace suffisant pour une manipulation pratique, mais créent également avec ses lignes particulières une élégance intemporelle.

Oslo

Chartres

Nr. 3581L-77 / 3581R-77

Länge | *Longueur*	114 mm
Höhe | *Hauteur*	58 mm
Abstand | *Espace*	43 mm

Kopenhagen

Orléans

Nr. 3591L-77 / 3591R-77

Länge | *Longueur*	150 mm
Höhe | *Hauteur*	75 mm
Abstand | *Espace*	40 mm

WEITEREN OBERFLÄCHEN
AUTRES SURFACES

A B P N NM IRB

ABSCHLIESSBARE FENSTERGRIFFE

POIGNÉE DE FENÊTRE VERROUILLABLES

Einbruchschutz und Kindersicherung - abschließbare Fenstergriffe, antik.

Abschließbare Fenstergriffe sind mit einem Schließzylinder versehen, wodurch die Fenster mit einem Schlüssel abgeschlossen werden können. Diese Fenstersicherung bietet nicht nur einen zuverlässigen Einbruchschutz, sondern gewährleistet bietet auch eine effektive Kindersicherung des Fensters, ohne auf die historische Optik verzichten zu müssen. Sowohl die Halboliven, wie auch die Volloliven lassen sich alle 90° verriegeln. Aus diesem Grund kann das Fenster auch in Kippstellung gesichert werden.

Protection contre le cambriolage et sécurité des enfants - poignées de fenêtre verrouillables, antique.

Les poignées de fenêtre verrouillables sont équipées d'un cylindre de fermeture, qui permet de verrouiller les fenêtres à l'aide d'une clé. Ce dispositif de sécurité pour fenêtres n'offre pas seulement une protection fiable contre les effractions, mais assure également une sécurité efficace pour les enfants, sans devoir renoncer à l'aspect historique de la poignée. Les boutons et les béquilles peuvent être verrouillés à 90°. Pour cette raison, la fenêtre peut également être sécurisée en position oscillante.

Nürnberg XL
Muette XL
Nr. 3064-81

Länge | *Longueur*	115 mm
Höhe | *Hauteur*	54 mm
Abstand | *Espace*	32 mm

Art Nouveau
Art Nouveau
Nr. 3124-81

Länge | *Longueur*	105 mm
Höhe | *Hauteur*	53 mm
Abstand | *Espace*	39 mm

Braunschweig
-
Nr. 3294-81

Länge | *Longueur*	91 mm
Höhe | *Hauteur*	53 mm
Abstand | *Espace*	38 mm

Ulm
Dijon
Nr. 3354-8

Länge | *Longueur*	128 mm
Höhe | *Hauteur*	54 mm
Abstand | *Espace*	33 mm

Berlin
Berlin
Nr. 3494-81

Länge | *Longueur*	84 mm
Höhe | *Hauteur*	54 mm
Abstand | *Espace*	42 mm

Freiberg
Montpelliere
Nr. 3524-81

Länge | *Longueur*	102 mm
Höhe | *Hauteur*	54 mm
Abstand | *Espace*	38 mm

Zeltweg
Metz
Nr. 3525-81

Länge | *Longueur*	88 mm
Höhe | *Hauteur*	54 mm
Abstand | *Espace*	37 mm

WEITEREN OBERFLÄCHEN
AUTRES SURFACES

A B P N NM IRB

ZUBEHÖR

ACCESSOIRES DE FENÊTRE

Vierkantstift
Tiges carrées

Verpackung | *Emballage*	10 Stück 10 pièces
Breite | *Largeur*	7 mm
Länge wählbar *Longueur sélectionnable*	35 - 125 mm

Adapterhülse
Manchon d'adaptation

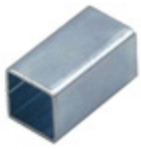

Länge | *Longueur*	15 mm
Innendurchmesser *Diamètre intérieur*	7 mm
Außendurchmesser *Diamètre extérieur*	8 mm

Holzschrauben
Vis à bois

Verpackung | *Emballage*	10 Stück | *pièces*
Oberfläche | *Surface*	messing | *laiton*

Geeignet für Fenstergriffe in den Oberflächen „Messing poliert" und „Patina". *Convient aux poignées de fenêtre en "laiton poli" et "patine".*

Holzschrauben
Vis à bois

Verpackung | *Emballage*	10 Stück | *pièces*
Oberfläche | *Surface*	vernickeltes Messing *laiton nickelé*

Geeignet für Fenstergriffe in den Oberflächen „Hochglanz vernickelt" und „vernickelt matt gebürstet". *Convient aux poignées de fenêtre en "nickelé brillant" et "nickelé mat brossé".*

Holzschrauben
Vis à bois

Verpackung | *Emballage*	10 Stück | *pièces*
Oberfläche | *Surface*	Dunkel Antik patiniert *Patine antique foncée*

Geeignet für Fenstergriffe in den Oberflächen „Antik" und „Messing schwarz". *Convient aux poignées de fenêtre en "antique" et "laiton noir".*

Untersatzrolle für Vorreiber
Rouleau de base pour le tourniquet

Innendurchmesser *Diamètre intérieur*	6 mm
Außendurchmesser *Diamètre extérieur*	10 mm
Höhe wählbar *Hauteur sélectionnable*	13 - 20 mm

M5 Gewindeschrauben
Vis filetées M5

Verpackung | *Emballage*	10 Stück | *pièces*
Oberfläche | *Surface*	Messing, Vernickelt, Messing dunkel Antik, Messing geschwärzt, Messing patiniert *Laiton, laiton nickelé, patine antique foncée, noircie, laiton patinée à la lumière*
Länge wählbar *Longueur sélectionnable*	15 - 60 mm

FARBOBERFLÄCHEN

A - Messing Antik

Bei der künstlichen Alterung unserer Türbeschläge und Türklinken legen wir großen Wert auf ein natürliches Aussehen. Der braune Farbton strahlt Naturverbundenheit aus und zeigt eine unaufdringliche Eleganz.

B - Messing poliert

Messing ist ein lebendiges Metall mit natürlicher Alterung. Daher liefern wir die Oberfläche Messing poliert grundsätzlich unlackiert. Beschläge aus massivem polierten Messing setzen echte Akzente.

P - Messing patiniert

Durch den natürlichen Alterungsprozess nimmt Messing im laufe der Zeit seine charakteristische Patina an. Gerade im Bereich Denkmalschutz, aber auch in privaten Altbau-Wohnungen, wird bei Beschlägen häufig bereits von Beginn an das Aussehen von älterem Messing bevorzugt.

COULEUR FINITIONS

A - Laiton antique

Nous accordons une grande importance à une apparence naturelle, lorsqu'on procède avec le vieillissement artificiel de nos ferrures. La teinte brune reflète l'élégance légère et intègre presque chaque style.

B - Laiton poli

Le laiton est un métal vivant qui vieillit naturellement. Nous fournissons toujours les ferrures en laiton poli non verni. Des ferrures en laiton massif et poli mettent des accents uniques et élégants.

P - Laiton patiné

En raison du processus de vieillissement naturel, le laiton prend sa patine caractéristique au fil du temps. Surtout lorsqu'il s'agit de préserver des monuments historiques, que ce soit un ancien appartement privé ou une villa de style Art nouveau. L'effet esthétique du laiton foncé patiné est souvent préféré, car il combine originalité et modernité.

N - Messing glänzend vernickelt

Glänzende Nickel Oberflächen wirken besonders luxuriös und sind in ihrer Optik und dem Aussehen Sterlingsilber nicht unähnlich. Wenn der Hochglanz-Effekt erhalten bleiben soll, benötigt die Oberfläche allerdings etwas Pflege, da ansonsten auch das Nickel eine Patina ansetzt.

NM - Messing vernickelt & matt gebürstet

Unsere Beschläge mit Nickel-Oberfläche, matt gebürstet bestehen ebenfalls aus massivem Messing und orientieren sich an den historischen Vorlagen. Anschließend wurden die Rohlinge galvanisch vernickelt. Für den matten Effekt verantwortlich ist der abschließende feine Bürstenstrich.

IRB - Gusseisen antik

Anders als bei „neutralem Stahl“ ist bei Gusseisen das Zusammenspiel von Kohle und Erz noch sichtbar und fühlbar.

N - Laiton nickelé poli

Les finitions en nickel semblent particulièrement luxueuses et ne sont pas différentes de celles de l'argent Sterling avec leur magnifique lustre. Cependant, si l'effet brillant doit être conservé, la surface a besoin d'un peu de soin, sinon le nickel développera également une patine.

NM - Laiton nickelé mat brossé

Nos ferrures avec une finition en nickel brossé mat, sont également en laiton massif et inspirées des anciens modèles historiques. Les pièces brutes ont ensuite été galvanisées en nickel. Le coup de pinceau final est responsable de l'effet mat.

IRB - Fonte Antique

Contrairement à l'acier neutre avec une surface rude au toucher. On trouve en fonte l'interaction du charbon et le minerai du fer, qui est plus décorative et combine originalité et modernité.

PFLEGEHINWEISE

Lebendiges Messing – Patina mit Charme

Es ist ein ganz natürlicher chemischer Vorgang: Bei längerem Kontakt mit der Luft läuft Messing an, wird nicht nur dunkler, sondern verliert darüber hinaus auch seinen Glanz.

Die Reinigung und Pflege der Türbeschläge und Fenstergriffe ist abhängig von der gewählten Oberfläche. Allen gemeinsam ist: Messing – eine Legierung von Kupfer und Zink – härtet bei der Herstellung nicht so stark aus, wie z.B. Edelstahl. Deshalb sollten für die Reinigung und Politur unbedingt ein weiches Tuch verwendet werden, um Kratzer auf der Oberfläche zu vermeiden.

Künstlich gealterte Oberflächen wie Messing patiniert **(P)** oder antik patiniert **(A)** sollten lediglich trocken gereinigt werden, da die künstliche Alterung ansonsten Schaden nehmen kann.

Verunreinigungen auf vernickelten Oberflächen **(N** und **NM)** können mit einem feuchten Tuch entfernt werden. Reicht das nicht, können Sie Spülmittel dazugeben oder auf Glasreiniger ausweichen. Achten Sie auf möglichst geruchlose Reiniger, da die Duftstoffe zur Bildung von Schlieren auf der Oberfläche führen können.

Die Reinigung und Pflege von glänzenden Messingbeschlägen **(B)** ist ebenfalls sehr einfach. Im Handel finden Sie spezielle, bereits vorgemischte Messingreiniger mit denen Sie angelaufenes Messing wieder zum Glänzen bringen. Verwenden Sie diese Reiniger sparsam, meistens reichen bereits wenige Tropfen für eine Türgarnitur. Polieren Sie anschließend mit einem weichen Tuch nach. Dadurch werden eventuell vorhandene Reste des Reinigers entfernt und die Garnitur erstahlt in neuem Glanz.

Das Bild zeigt zwei Griffe auf der Oberfläche Messing poliert. Der rechte ist neu und der linke war zwei Jahre an der Luft (ohne geputzt zu werden).

INSTRUCTIONS D'ENTRETIEN

Laiton vivant - patine avec charme

Laiton vivant - patine avec charme Il s'agit d'un processus chimique tout à fait naturel : si le laiton est en contact prolongé avec l'air, non seulement il devient plus sombre, mais il perd également son éclat.

Le nettoyage et l'entretien des ferrures de porte et des poignées de fenêtre dépendent de la surface choisie. Ils ont tous un point commun : le laiton – un alliage de cuivre et de zinc – ne durcit pas autant lors de la fabrication que, par exemple, l'acier inoxydable. Par conséquent, un chiffon doux doit être utilisé pour le nettoyage et le polissage afin d'éviter de rayer la surface.

*Les surfaces vieillies artificiellement telles que le laiton patiné **(P)** ou patiné antique **(A)** ne doivent être nettoyées qu'à sec, sinon le vieillissement artificiel peut être endommagé.*

*Les impuretés sur les surfaces nickelées **(N** et **NM)** peuvent être éliminées avec un chiffon humide. Si cela ne suffit pas, vous pouvez ajouter du liquide vaisselle ou passer au nettoyant pour vitres. Assurez-vous d'utiliser si possible des nettoyants sans odeur, car les parfums peuvent entraîner la formation de traînées sur la surface.*

*Le nettoyage et l'entretien des raccords en laiton brillant **(B)** sont également très faciles. Vous pouvez trouver sur le marché des nettoyants spéciaux pour laiton prémélangés que vous pouvez utiliser pour faire briller à nouveau le laiton terni. Utilisez ce nettoyant avec parcimonie, généralement quelques gouttes suffisent pour un ensemble de porte. Polir ensuite avec un chiffon doux. Cela élimine tous les résidus du nettoyant et l'ensemble brille d'une nouvelle splendeur.*

La photo montre deux poignées sur la surface en laiton poli. Celui de droite est neuf et celui de gauche est en ondes (sans être nettoyé) depuis deux ans.

ORIGINAL - NACHGEFERTIGT

ORIGINALE - REPRODUIT

Historisches Design, neues Material. Nicht nur bei der Restaurierung denkmalgeschützter Objekte kommen die originalgetreuen Nachfertigungen historischer Beschläge zum Einsatz. Historisch im Sinne von alt sind die Beschläge keineswegs. Hergestellt aus Messing oder Gusseisen nach Vorlage des Originals im Sandgussverfahren, der früher für solche Produkte üblichen Methode.

Design historique, nouveau matériau. Les reproductions fidèles à l'original de ferrures historiques ne sont pas seulement utilisées pour la restauration d'objets classés monuments historiques. Historiques au sens d'anciennes, ces ferrures ne le sont en aucun cas. Elles sont fabriquées en laiton ou en fonte d'après l'original selon le procédé de moulage au sable, la méthode utilisée autrefois pour ce type de produits.

REFERENZEN

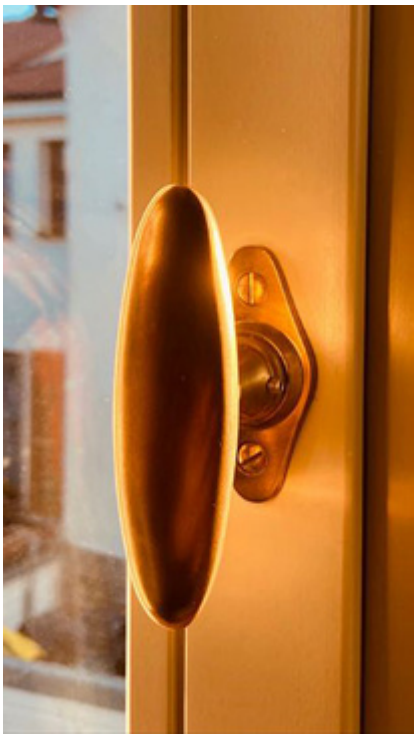

Mönchengladbach
Montargis
Nr. 3293-81

Zillertal
Invalides
Nr. 3254-81

LES RÉFÉRENCES

HO Schmalenberg L
Toulon L
Nr. 3362-85

Grünau
Odéon
Nr. 3081-81

MODELLBEISPIELE

EXEMPLES DE MODÈLES

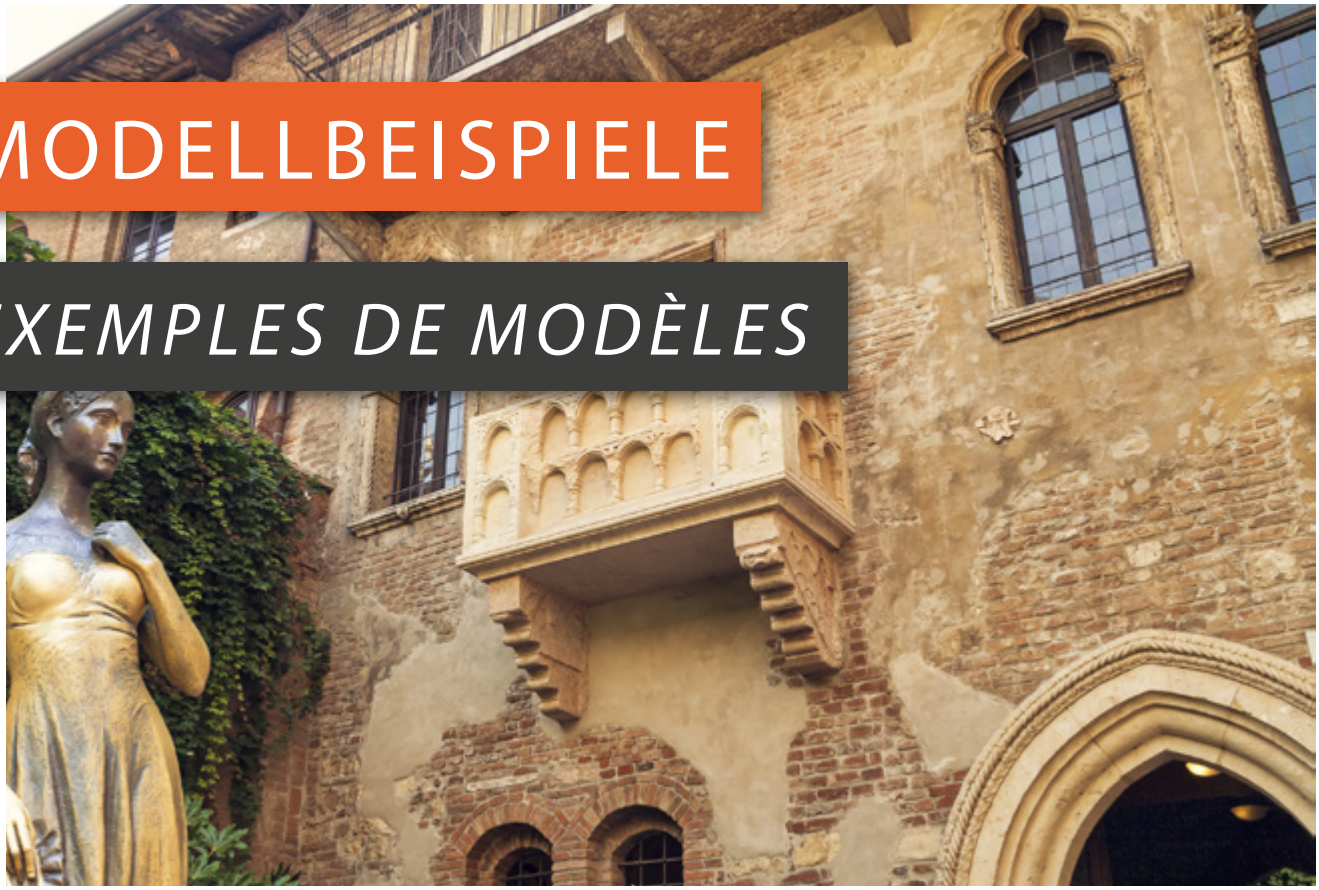

Modell HO „Freiberg B“
Modèle HO “Strasbourg B”

Modell HO „Grünau A“
Modèle HO “Odéon A”

Modell FO „Dahausen P“
Modèle FO “Bondy P”

Modell FO „Leipzig NM“
Modèle FO “Bourges NM”

Modell FO „Würzburg“
Modèle FO “Marley le roi”

Modell FO „Zeltweg N“
Modèle FO “Metz N”

Ventano Beschläge GmbH

Kollegienwall 21
49143 Bissendorf
Deutschland

Tel. 05402-96895-0
Fax 05402-96895-90
E-Mail info@ventano-beschlaege.de

www.ventano-beschlaege.de

@ventano.de

@ventanobeschlaege